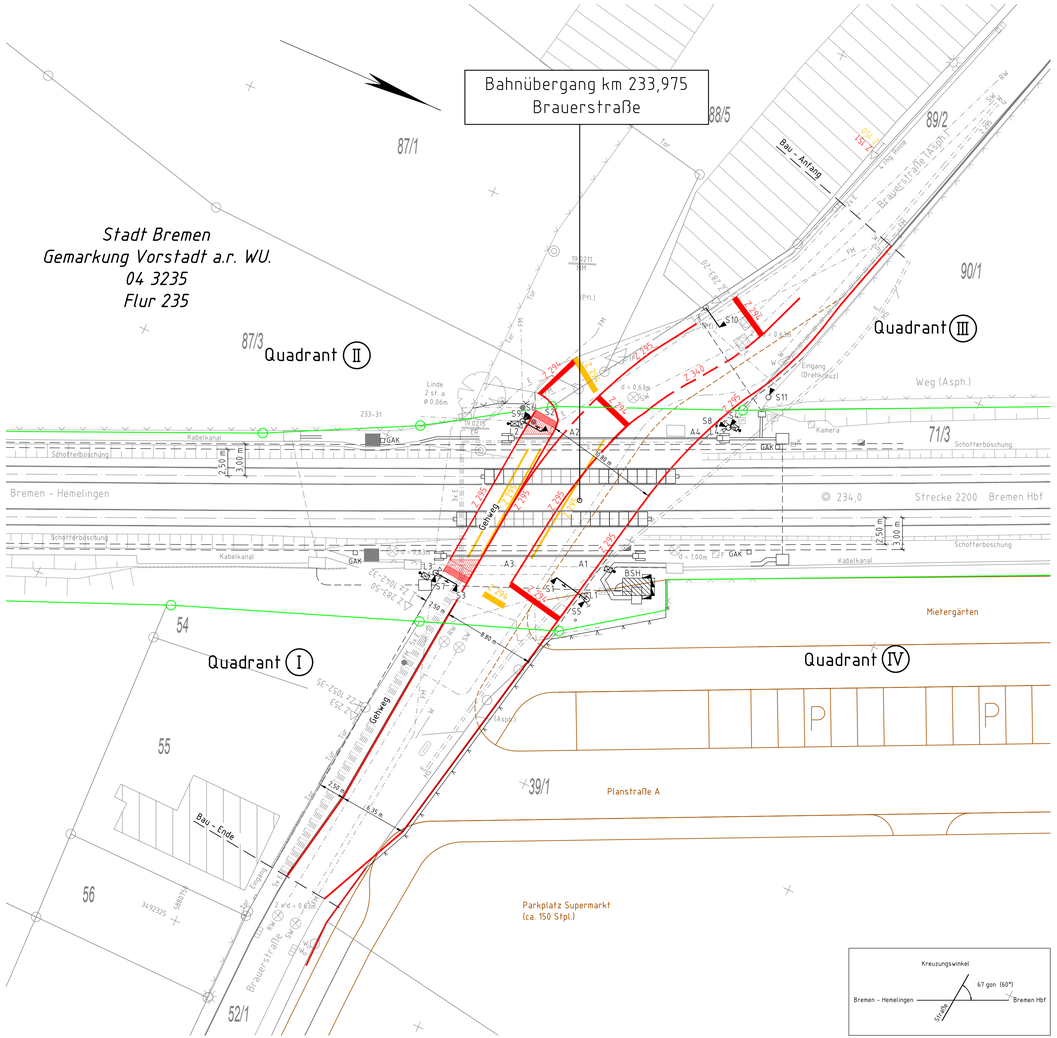

Bahnübergangsskizze

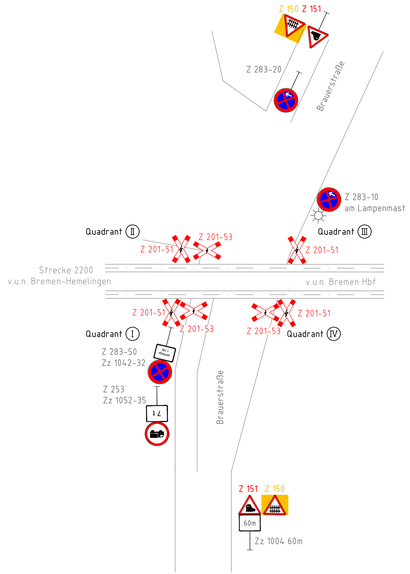

Legende

- Bestand (einschließlich Kataster)
- Neubau/Änderung
- perspektivische Neuordnung des Stadtgebiets (nachrichtlich)
- neue Markierung und Beschilderung
- entfallende Markierung und Beschilderung
- äußere Grenze der vorhabenträgereigenen Grundstücke
- Bodenindikator, Richtungsfeld
- Bodenindikator, Aufmerksamkeisfeld
- Verkehrszeichen

Verkehrszeichen nach StVO:

Z 151	Bahnübergang
Z 150	beschrankter Bahnübergang
Z 201-51	Andreaskreuz mit Blitzpfeil (stehend)
Z 201-53	Andreaskreuz mit Blitzpfeil (liegend)
Z 283-10	Absolutes Halteverbot - Anfang
Z 283-20	Absolutes Halteverbot - Ende
Z 283-50	Halteverbot
Z 253	Verbot für Kraftfahrzeuge über 3,5 t
Zz 1042-32	Zeiliche Beschränkung
60m Zz 1004	Entfernungsangaben
7 t Zz 1052-35	Gewichtsangabe 7 t

Die Anordnung der Beschilderung und Markierung ist im Plan nur nachrichtlich dargestellt.
Im Nachgang wird hierzu ein Betriebsplan erstellt.

Unterlage 8.2

Genehmigungsvermerk Eisenbahn-Bundesamt

Übersichtsskizze

Verkehrsbehörde des ASV:
☐ Keine Bedenken

Ort, Datum, Unterschrift

Freie Hansestadt Bremen / Amt für Straßen und Verkehr:

Ort, Datum, Unterschrift

Index	Änderungen bzw. Ergänzungen	Planungsstand
0	Ausgangsverfahren: Antragsfassung	27.06.2020

Genehmigungsplanung: Unterlage für eine Entscheidung nach § 18 AEG

Vorhabenträgerin:
DB NETZE
DB Netz AG
Regionalbereich Nord
I.NP-N-M-S(4)
Lindemannallee 3
30173 Hannover

Datum Unterschrift

Vertreter der Vorhabenträgerin:
DB NETZE
DB Netz AG
Regionalbereich Nord
I.NP-N-M-S(4)
Lindemannallee 3
30173 Hannover

Datum Unterschrift

Planverfasser:
Dr. Graband & Partner GmbH
Budapester Str. 41
10787 Berlin
Tel.: 030 264 937-0

Datum Unterschrift

Planzeichen:	GP_BÜ_BM_01_0
Projekt-Nr.:	3435
	Datum / Name
bearb.	20.09.2019 Stengel
gez.	20.09.2019 Döhring
gnpr.	20.09.2019 Zander
Höhensystem:	HS 130
Koordinatensystem:	LS DB_Ref
Ursprungsplan:	Entwurfsvermessung
Blattgröße:	970 x 420
Maßstab:	1:250

Vorhaben:
Erneuerung der BÜSA
km 233,9 Brauerstraße
Strecke 2200: Wanne-Eickel - Bremen - Hamburg

Planart: Markierungs- und Beschilderungsplan

Planinhalt:
Bahnübergang km 233,975 (Strecke 2200)
Brauerstraße

Bearbeiter:
Canya Stengel
L:\Projekte\3435_LS DB\Strecke 2200\Gp\1_GP\BÜ_233,975.dwg
Stand: 14. Aug. 2020 09:03 Plotstrichstärke: strikt.ctb
Ausgabe: 14. Aug. 2020 09:05 Layout: H_B
Zeichnungsverwaltungsprogr.: GP_Bü_km_233,975.dwg

970 x 420